



嘉義市113年
青少年生涯探索號
計畫

青探
號

嘉義市

113年青少年

生涯探索號計畫

計畫
機制

辦理未升學未就業青
少年動向調查

青少年生涯
探索號計畫

納入高中已錄取未註
冊學生、有生涯探索
需求之中離生

個案評
估會議

輔導
會談

+

生涯
課程

釐清生涯
定向

適性轉銜就
學、就業或
參加職訓

青探
號

Life exploration

輔導 對象

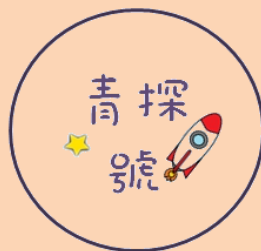

轉介 要件

現居於嘉義市，15~18歲

1. 國中畢業，未升學未就業
生涯未定向之青少年

2. 高中中途離校之學生

3. 年滿16歲，中輟學生

轉介要件

1. 有生涯探索需求之中離生，需徵詢當事人意願，簽署有意願之文件。
2. 具相關輔導紀錄歷程。

Self-Exploration



轉介 流程

1. 填寫後，密件郵寄
或傳真至本中心
(傳真號碼05-2786311)

2. 如有疑問可電洽
05-2786113*22林社工



Work with you

嘉義市青少年生涯探索號計畫轉介申請單

學員資料	姓名	生理性別	<input type="checkbox"/> 男 <input type="checkbox"/> 女	生日	年 月 日
	市話	手機		Line(選填)	
	身分證(必填)				
	住址 (實際居住地)				
	申請資格 <input type="checkbox"/> 高一 <input type="checkbox"/> 高二 <input type="checkbox"/> 高三 <input type="checkbox"/> 高中職休學 <input type="checkbox"/> 待業中 <input type="checkbox"/> 其他：				
	福利身分 <input type="checkbox"/> 一般戶 <input type="checkbox"/> 中低收入戶 <input type="checkbox"/> 低收入戶 <input type="checkbox"/> 其他：				
家庭資料	重大傷病或身心情形		<input type="checkbox"/> 重大傷病卡 <input type="checkbox"/> 領有身心障礙手冊；第 類 <input type="checkbox"/> 其他：		
	家長姓名	與學員關係		聯絡電話	
	親友姓名	與學員關係		聯絡電話	
學員需 求概述	未來動向 <input type="checkbox"/> 升學準備 <input type="checkbox"/> 就業準備 <input type="checkbox"/> 生涯未定向 <input type="checkbox"/> 其他：				
	意願評估 <input type="checkbox"/> 高度意願 <input type="checkbox"/> 有點意願 <input type="checkbox"/> 無意願				
	就業經歷 <input type="checkbox"/> 無就業經歷 <input type="checkbox"/> 過去從事工作：_____，持續年月 <input type="checkbox"/> 其他說明：(請盡量協助填寫)。				
	(請簡述學員情況，如參加動機與期待、 <u>家系圖</u> 、家庭情形、在校師生/同儕互動狀況等…)。				
	相關資訊				
申請單位是否已告知個案本項計畫內容且個案同意參與： <input type="checkbox"/> 是					
申請單位：			單位主管核章：		單位章戳：
承辦人核章(具職稱)：					
聯絡電話：					

服務
成果

青探
號

乾燥花手作課

健身工場參訪



電競選手體驗



Cooperation

聯絡
方式

Cooperation

青探
號



嘉義市政府教育處青少年生涯探索號計畫輔導員林秀君

輔導員盧艾玲

連絡電話 (05)2786113*22/ *21

電子信箱 10088@ems.chiayi.gov.tw

通訊地址 嘉義市學生輔導諮商中心

(600)嘉義市東區山仔頂269-1號3樓

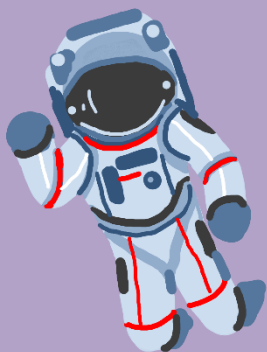

FB粉專
連結





那些在角落的小星星
只是還沒大放光彩
用心陪伴
你將會看見
夜空中一片星光